COMUNE DI CASALGRANDE

PROVINCIA DI REGGIO EMILIA

OGGETTO

Polo Estrattivo N. 18

P.C.A. - Piano di Coordinamento Attuativo di iniziativa privata

COMMITTENTI:

Calcestruzzi Corradini S.p.A.
Via XXV Aprile, 70 - Casalgrande - RE

CMR Industriale s.r.l.
Via A.Volta, 5 - Coviolo (RE)

TAV. 2

INQUADRAMENTO TERRITORIALE
DELPOLO ESTRATTIVO N. 18

scala 1:5.000

Studio di Geologia e Geotecnica
Dott. Geol. Domenico Barani
Via Como, 55 - 42020 Bibbiano (RE)
Tel. 0522/862377 - Fax 0522/1537715
E-mail: domenico.barani@gmail.com
P.I. 00540060356 - Cod.Fis.: BRN DNC 49D30 F463O

PROF. ING. AMOS PARETINI
Via Del Cuercino, 5
40033 Casalecchio di Reno - BO
Tel. 051/560797-Cell.333/2794222
E-mail:amos.paretini@gmail.com

I PROGETTISTI

Dott. Domenico Barani Prof.Ing. Amos Paretini

Dicembre 2011

LEGENDA:
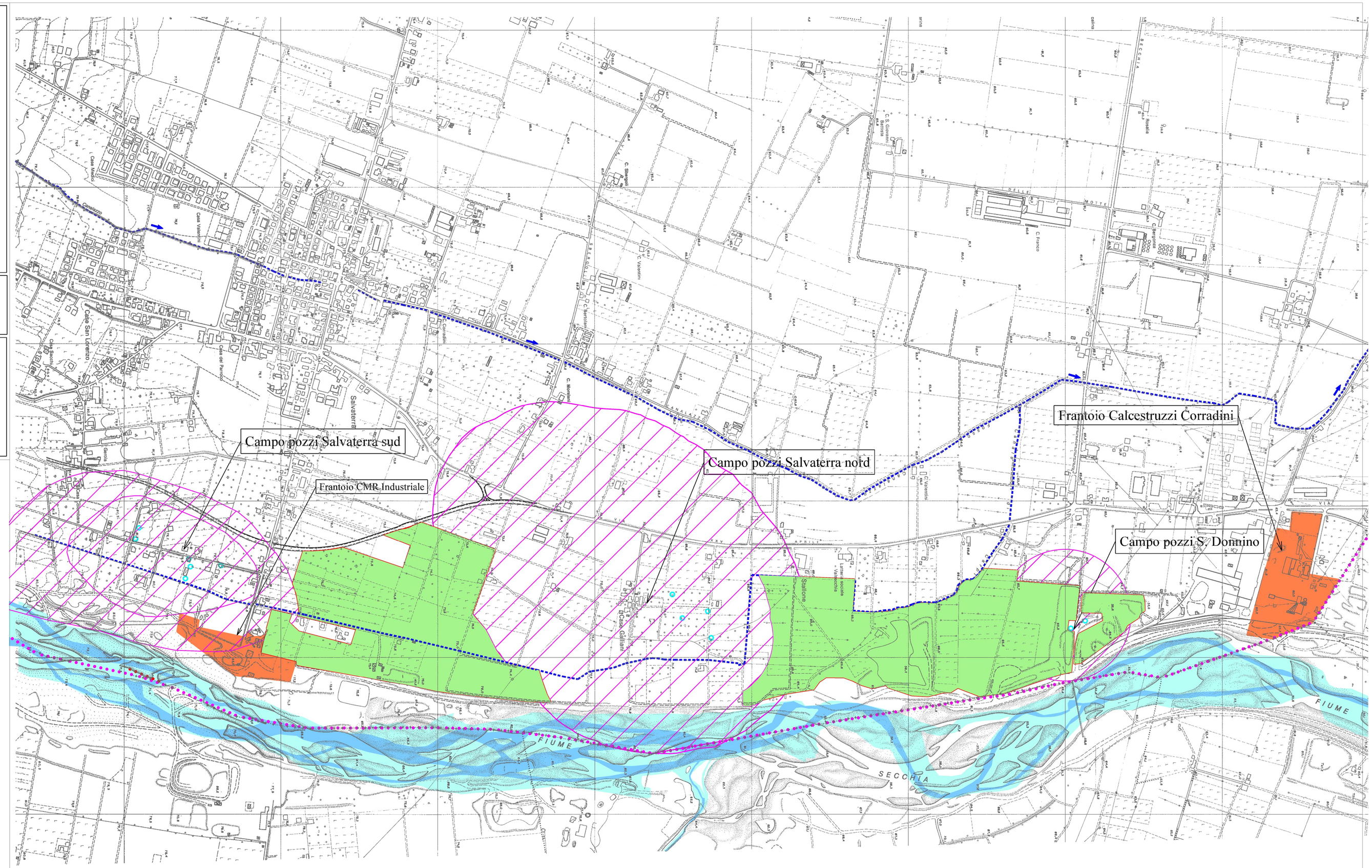
- Perimetro zone a destinazione estrattiva definita dal PAE vigente
- Area polo estrattivo N. 18 di PIAE - Zona n. 1 di P.A.E. vigente
- Aree di Frantoio per la lavorazione degli inerti lapidei
- Zona di rispetto allargata campo pozzi IREN
- Pozzi IREN
- Alveo di piena ordinaria F. Secchia
- Confine comunale
- Idrografia secondaria