

SEZIONE TRASVERSALE TIPICA SU SPALLA (in retto all'impalcato) 1:20

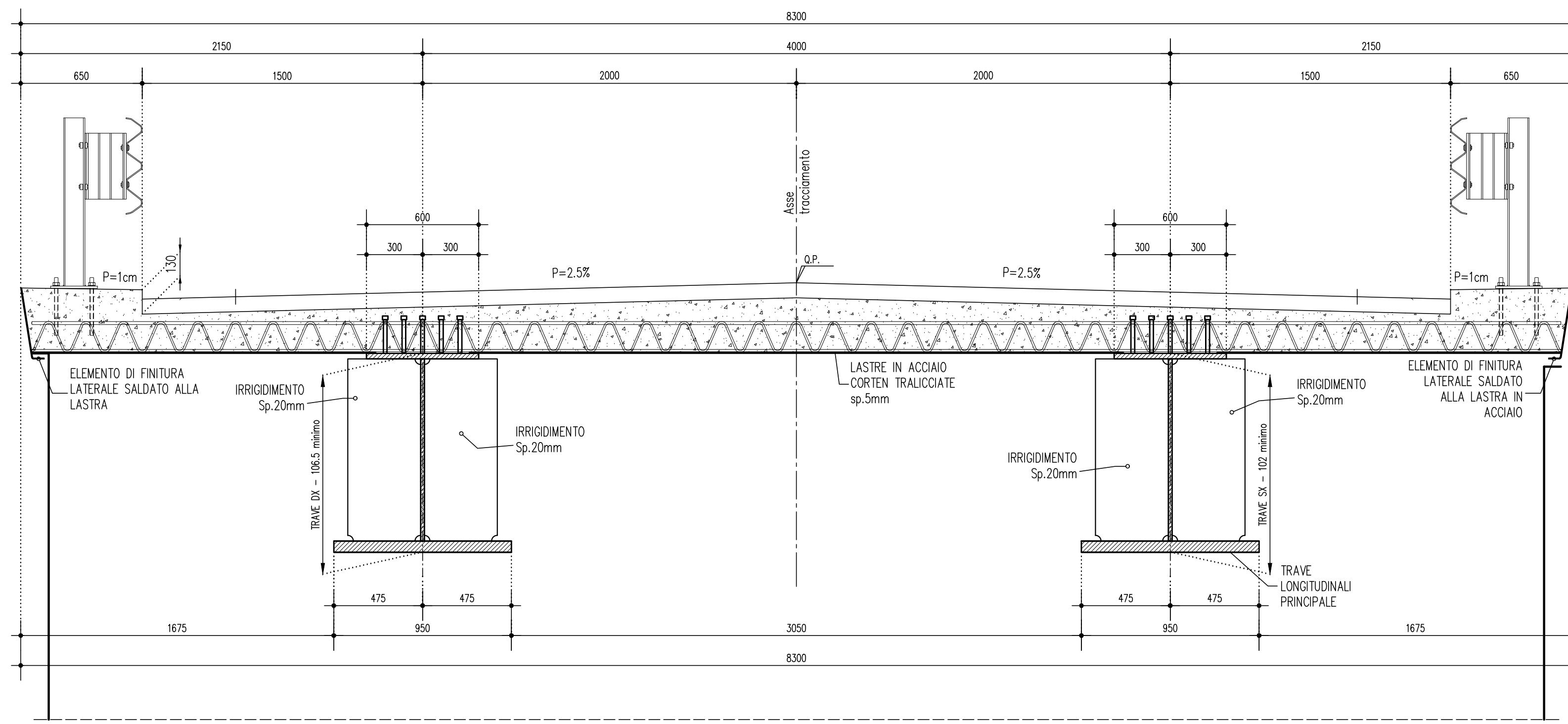

GIUNTO TRAVERSO TIPICO (H.700mm) 1:10

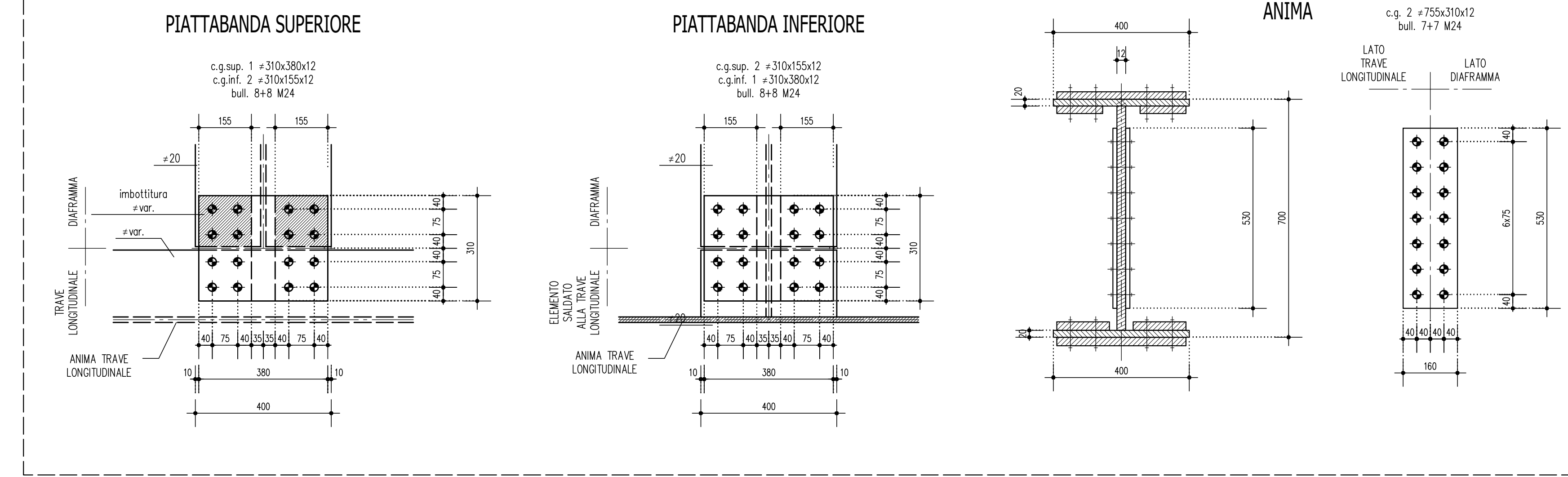

SEZIONE TRASVERSALE TIPICA IN CAMPATA (in retto all'impalcato) 1:20

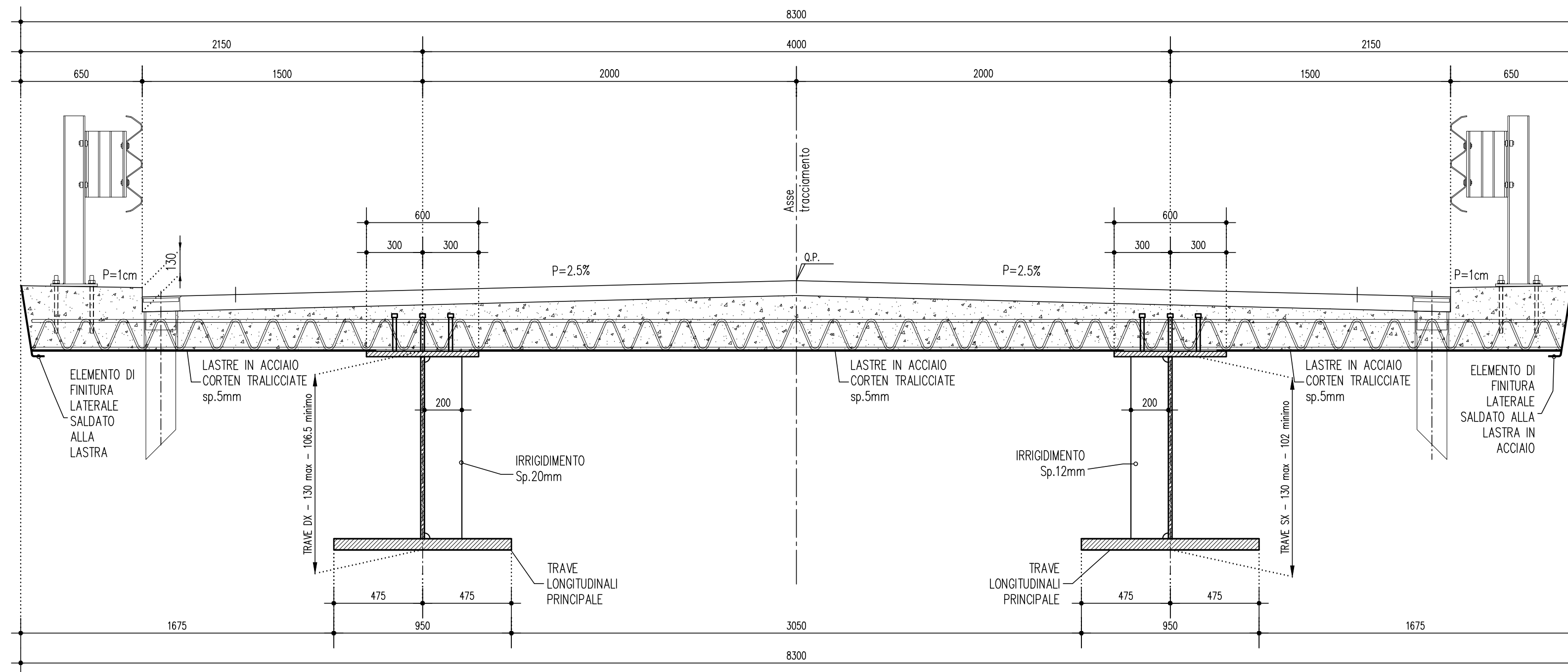

PONTE STRADALE - DETTAGLIO CORDOLO 1:10

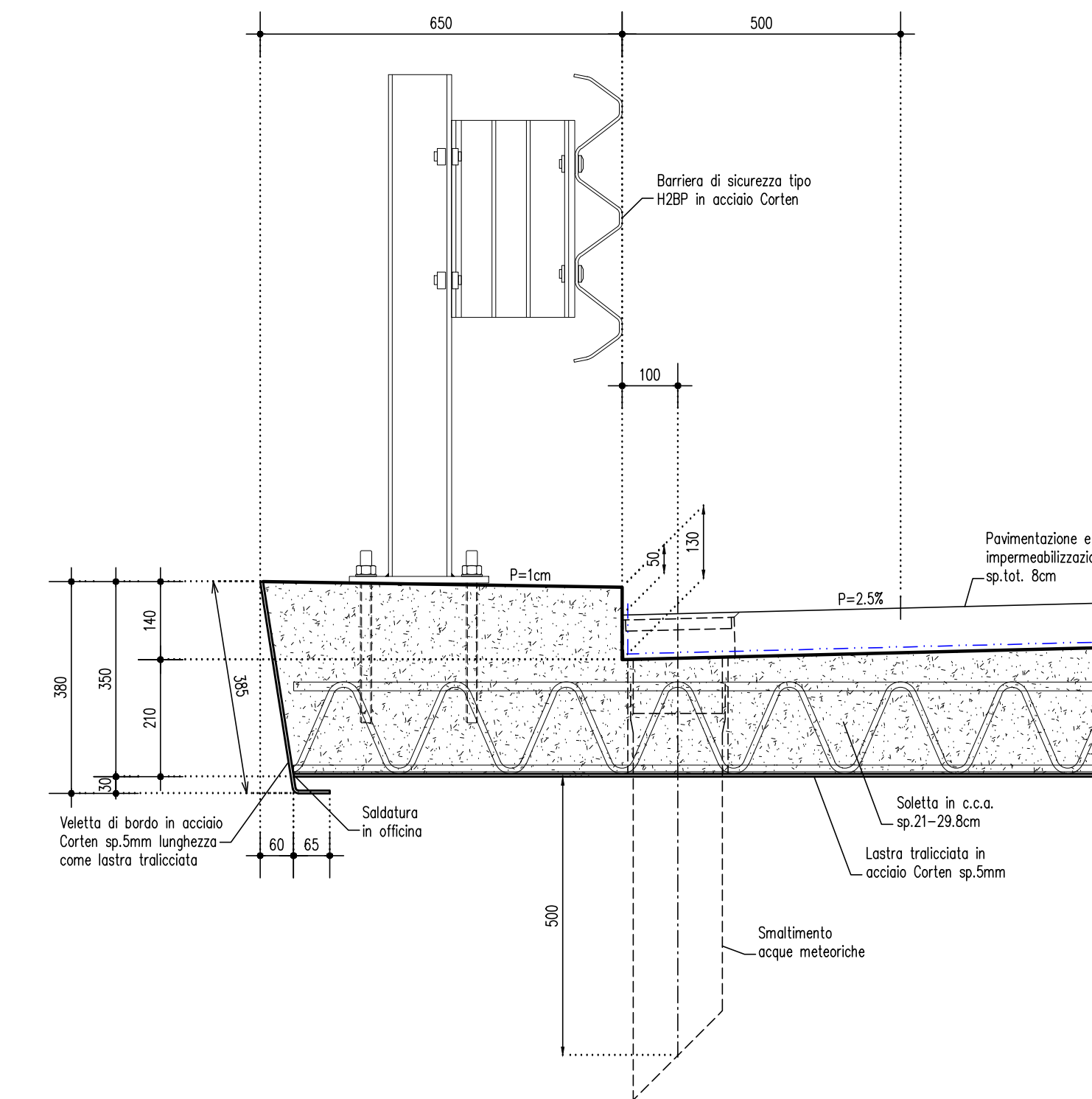

SEZIONE TRASVERSALE SUI TRAVERSI (in retto all'impalcato) 1:20

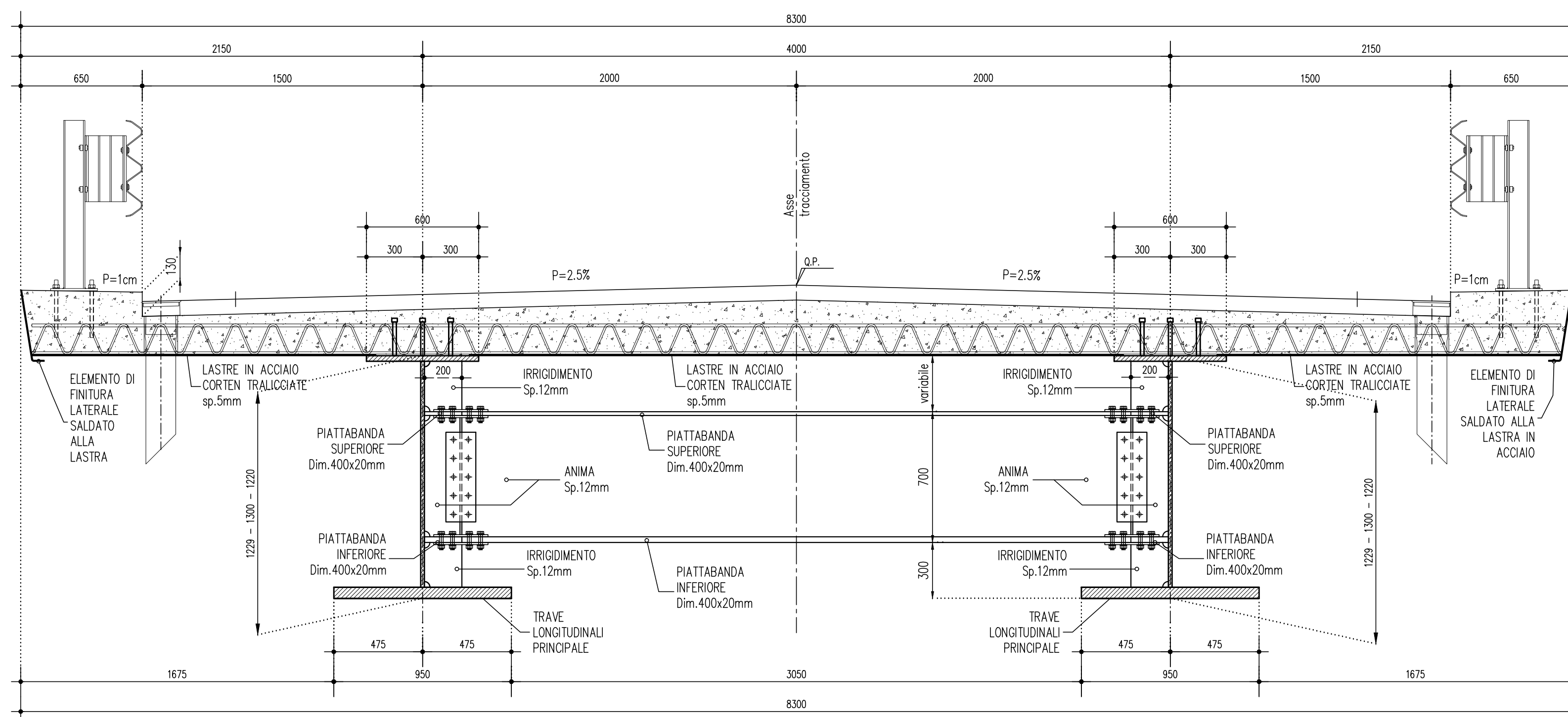

NO.	DATA	ESIBIZIONE	STATO	CONTRATTO	PRODOTTO
1	10/01/2023	ESIBIZIONE	OK	OK	OK