



Comune di
Casalgrande

Estate 2020

Centri estivi,
campi gioco estivi
a **Casalgrande**

3/6 anni
6/14 anni
GREST

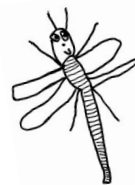
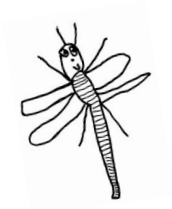

In collaborazione con
Dirigenza Scolastica, Parrocchie,
Cooperative Sociali,
Associazioni Sportive e Culturali

ACCENTO COOPERATIVA

Un paese che gioca

ETA' DEI PARTECIPANTI: 6/14 anni

PERIODO: dal 15 giugno al 22 agosto 2020

SEDE: scuola primaria di Salvaterra, via Gedda.

ORARIO: dalle 7.30 alle 17.30 dal lunedì al venerdì. Possibilità di

- frequenza tempo parziale (7.30/ 13.00)
- tempo pieno (7.30/17.30)

Con pasto CIR o pranzo al sacco.

ATTIVITA': percorsi creativi, atelier, laboratori in lingua inglese, uscite sul territorio.

INFORMAZIONI ED ISCRIZIONI: Cooperativa Accento, Reggio Emilia, tel.0522/322971

email: estate@coopaccento.it

POLVERE DI STELLE

Polvere d'estate e Scuola Santa Dorotea

ETA' DEI PARTECIPANTI: 4/11 anni

PERIODO: dal 15 giugno al 31 luglio 2020

SEDE: Istituto Santa Dorotea, via Castello, 2/C Casalgrande Alto.

ORARIO: dalle 7.30 alle 13.00 dal lunedì al venerdì.

Possibilità di

- frequenza tempo pieno (7.30/16.00)
- frequenza mattino (7.30/13.00)

ATTIVITA': Giochi e laboratori naturali, attività manuali, percorsi scientifici.

INFORMAZIONI ED ISCRIZIONI: Associazione Polvere di Stelle e Istituto Santa Dorotea, via Castello 2/C Casalgrande Alto, tel.342/8884202

centroestivo@ist-santadorotea.com

sito: www.polveredistelleweb.com

SCUOLA INFANZIA COMUNALE FARRI

Estate Farri

ETA' DEI PARTECIPANTI: 3/6 anni

PERIODO: dal 15 giugno al 31 luglio 2020

SEDE: Scuola dell'infanzia comunale Farri, via Pasolini, 6 - Casalgrande

ORARIO: dal lunedì al venerdì.

Possibilità di frequenza al mattino con pasto orario 7.30/13.30;

orario 8.00/14.00;

orario 8.30/14.30.

ATTIVITA': Esperienze all'aperto, laboratori creativi e naturali, proposte di gioco.

INFORMAZIONI ED ISCRIZIONI: Ufficio Servizi educativi e scolastici Comune di Casalgrande tel. 0522.998544

ufficioscuola@comune.casalgrande.re.it

sito: www.comune.casalgrande.re.it

ACTIVA ASD

Estate in sport BABY-GO

ETA' DEI PARTECIPANTI: 4/6 anni

PERIODO: dal 15 giugno al 21 agosto 2020

SEDE: scuola primaria di Casalgrande, via Gramsci, Casalgrande.

ORARIO: dalle 7.30 alle 17.30 dal lunedì al venerdì. Possibilità di

- frequenza mattino (7.30/12.00)
- frequenza mattino con pasto (7.30/13.00)
- frequenza pomeriggio (13.00/17.30)

- frequenza pomeriggio con pasto(12.00/17.30)

ATTIVITA': attività ludico motoria in palestra e all'aperto, laboratori creativi.

INFORMAZIONI ED ISCRIZIONI: Activa ASD, via Gramsci 5/A, Casalgrande, tel. 340/7089513,

email: info@asactiva.it - sito: www.asactiva.it

ACTIVA ASD

Estate in sport MULTISPORT

ETA' DEI PARTECIPANTI: 7/10 anni

PERIODO: dal 15 giugno al 21 agosto 2020

SEDE: scuola primaria di Casalgrande, via Cavour,

ORARIO: dalle 7.30 alle 17.30 dal lunedì al venerdì.

Possibilità di

- frequenza mattino (7.30/12.00)
- frequenza mattino con pasto (7.30/13.00)
- frequenza pomeriggio (13.00/17.30)

- frequenza pomeriggio con pasto(12.00/17.30)

ATTIVITA': attività motoria di base, laboratori, orienteering.

INFORMAZIONI ED ISCRIZIONI: Activa ASD, via Gramsci 5/A, Casalgrande, tel. 340/7089513,

email: info@asactiva.it - sito: www.asactiva.it

ACTIVA ASD

Estate in sport SUPERSPORT

ETA' DEI PARTECIPANTI: 11/14 anni

PERIODO: dal 15 giugno al 21 agosto 2020

SEDE: scuola primaria di Casalgrande, via Cavour

ORARIO: dalle 7.30 alle 17.30 dal lunedì al venerdì. Possibilità di

- frequenza mattino (7.30/12.00)
- frequenza mattino con pasto (7.30/13.00)
- frequenza pomeriggio (13.00/17.30)

- frequenza pomeriggio con pasto(12.00/17.30)

ATTIVITA': attività motoria di base, laboratori.

INFORMAZIONI ED ISCRIZIONI: Activa ASD, tel.340/7089513,

email: info@asactiva.it