



MODELLO 730/2023



HOA00TSPLUS02
Agenzia delle Entrate

RE-001-0000297173-
Ufficio: SCANDIANO Pr. Archiv.: 2479

Redditi 2022

Mod. N. 1

CONTRIBUENTE DICHIARANTE CONIUGE DICHIARANTE DICHIARAZIONE CONGIUNTA RAPPRESENTANTE O TUTORE O EREDE

DATA CARICA EREDE: GIORNO MESE ANNO

CODICE FISCALE DEL CONTRIBUENTE (obbligatorio) Soggetto fiscalmente a carico di altri 730 Integrativo (vedere istruzioni) 730 senza sostituto Situazioni particolari Quadro K - CODICE FISCALE (rappresentante o tutore o erede)

DATI DEL CONTRIBUENTE COGNOME (per le donne indicare il cognome da nubile) NOME SESSO (M o F)

CORRADO GIOVANNI

DATA DI NASCITA: GIORNO MESE ANNO COMUNE (o Stato estero) DI NASCITA PROVINCIA (sigla)

TITOLARI RAPPRESENTANZA MINORE DECEDUTO/A

RESIDENZA ANAGRAFICA COMUNE PROVINCIA (sigla) C.A.P.

Da compilare solo se variata dal 1/1/2022 alla data di presentazione della dichiarazione

TIPOLOGIA (Via, piazza, ecc.) INDIRIZZO NUM. CIVICO

FRAZIONE DATA DELLA VARIAZIONE: GIORNO MESE ANNO

Dichiarazione presentata per la prima volta

TELEFONO E POSTA ELETTRONICA TELEFONO PREFISSO NUMERO CELLULARE INDIRIZZO DI POSTA ELETTRONICA

DOMICILIO FISCALE AL 01/01/2022 COMUNE PROVINCIA (sigla) FUSIONE COMUNI

CASALGRANDE (B893) RE

DOMICILIO FISCALE AL 01/01/2023 COMUNE PROVINCIA (sigla) FUSIONE COMUNI

Casi particolari addizionali regionali

FAMILIARI A CARICO

1	2	3	4	5	6	7	8	9	10	11
<input type="checkbox"/>	C CONIUGE									
<input type="checkbox"/>	F1 PRIMO FIGLIO D									
<input type="checkbox"/>	F A D									
<input type="checkbox"/>	F A D									
<input type="checkbox"/>	F A D									

NUMERO FIGLI IN AFFIDO PREADOTTIVO A CARICO DEL CONTRIBUENTE

DATI DEL SOSTITUTO D'IMPOSTA CHE EFFETTUERA' IL CONGUAGLIO Dichiarazione congiunta: compila e solo nel modello del dichiarante

COGNOME e NOME o DENOMINAZIONE CODICE FISCALE COMUNE

S.A.A.V.I. SRL 00403450356 CASALGRANDE

PROV. TIPOLOGIA (Via, piazza, ecc.) INDIRIZZO NUM. CIVICO C.A.P.

RE VIA STRADA STATALE 467 N. 115 42013

FRAZIONE NUMERO DI TELEFONO/FAX INDIRIZZO DI POSTA ELETTRONICA CODICE SEDE

0522846347/0522846347

MOD. 730 DIPENDENTI SENZA SOSTITUTO

FIRMA DELLA DICHIARAZIONE

N. modelli compilati 1 Barrare la casella per richiedere di essere informato direttamente del soggetto che presta l'assistenza fiscale di eventuali comunicazioni dell'Agenzia delle Entrate

FIRMA DEL CONTRIBUENTE

Con l'apposizione della firma si esprime anche il consenso al trattamento dei dati sensibili indicati nella dichiarazione

QUADRO A - Redditi dei terreni

1	2	3	4 POSSESSO		6	7	8	9	10
			GIORNI	%					
A1	,00					,00	<input type="checkbox"/>		
A2	,00					,00	<input type="checkbox"/>		
A3	,00					,00	<input type="checkbox"/>		
A4	,00					,00	<input type="checkbox"/>		
A5	,00					,00	<input type="checkbox"/>		
A6	,00					,00	<input type="checkbox"/>		

Copia conforme al provvedimento del 6/02/2023 e successive mod. ficazioni - ZUCCHETTI S.p.a.



QUADRO B - Redditi dei fabbricati e altri dati

SEZIONE I - REDDITI DEI FABBRICATI																
1	RENDITA	2	UTILIZZO		POSSESSO		5	6	7	8	9	10	11	12	13	
			3	4	3	4										
B1	,00															
B2	,00															
B3	,00															
B4	,00															
B5	,00															
B6	,00															

SEZIONE II - DATI RELATIVI AI CONTRATTI DI LOCAZIONE

ESTREMI DI REGISTRAZIONE DEL CONTRATTO							CODICE IDENTIFICATIVO DEL CONTRATTO		CONTRATTI NON SUPERIORI 30 GG	ANNO DI PRESENTAZIONE DICHIARAZIONE ICI/IMU
1	2	3	4	5	6	7	8	9	10	
B11										

QUADRO C - Redditi di lavoro dipendente e assimilati

SEZIONE I - REDDITI DI LAVORO DIPENDENTE E ASSIMILATI										Gasi particolari		Codice stato estero		
1	2	3	4	5	6	7	8	9	10	11	12	13	14	15
C1	2	1	30.651,00											

SOMME PER PREMI DI RISULTATO E WELFARE AZIENDALE					
1	2	3	4	5	6
C4			,00	,00	,00

PERIODO DI LAVORO		1	2
giorni per i quali spettano le detrazioni (punti 6, 7 CU 2023)		LAVORO DIPENDENTE	PENSIONE
C5		365	

SEZIONE II - ALTRI REDDITI ASSIMILATI A QUELLI DI LAVORO DIPENDENTE

1	2	3	4	5	6	7	8	9	10
C6		460,00							

SEZIONE III - RITENUTE IRPEF E ADDIZIONALE REGIONALE ALL'IRPEF

1	2	3	4
C9	5.989,00		

SEZIONE IV - RITENUTE ADDIZIONALE COMUNALE ALL'IRPEF

1	2	3	4
C11	63,00		

SEZIONE V - RIDUZIONE DELLA PRESSIONE FISCALE

1	2	3	4
C14	2	,00	,00

SEZIONE VI - DETRAZIONE PER COMPARTO SICUREZZA E DIFESA

1	2	3
C15	,00	,00

QUADRO D - Altri redditi

SEZIONE I - REDDITI DI CAPITALE, LAVORO AUTONOMO E REDDITI DIVERSI							
1	2	3	4	5	6	7	8

1	2	3	4	5	6	7	8
D3							
D4							
D5							

SEZIONE II - REDDITI SOGGETTI A TASSAZIONE SEPARATA

1	2	3	4	5	6	7	8
D6							
D7							

Copia conforme al provvedimento del 6/02/2023 e successive modificazioni - ZUCCHETTI S.p.a.

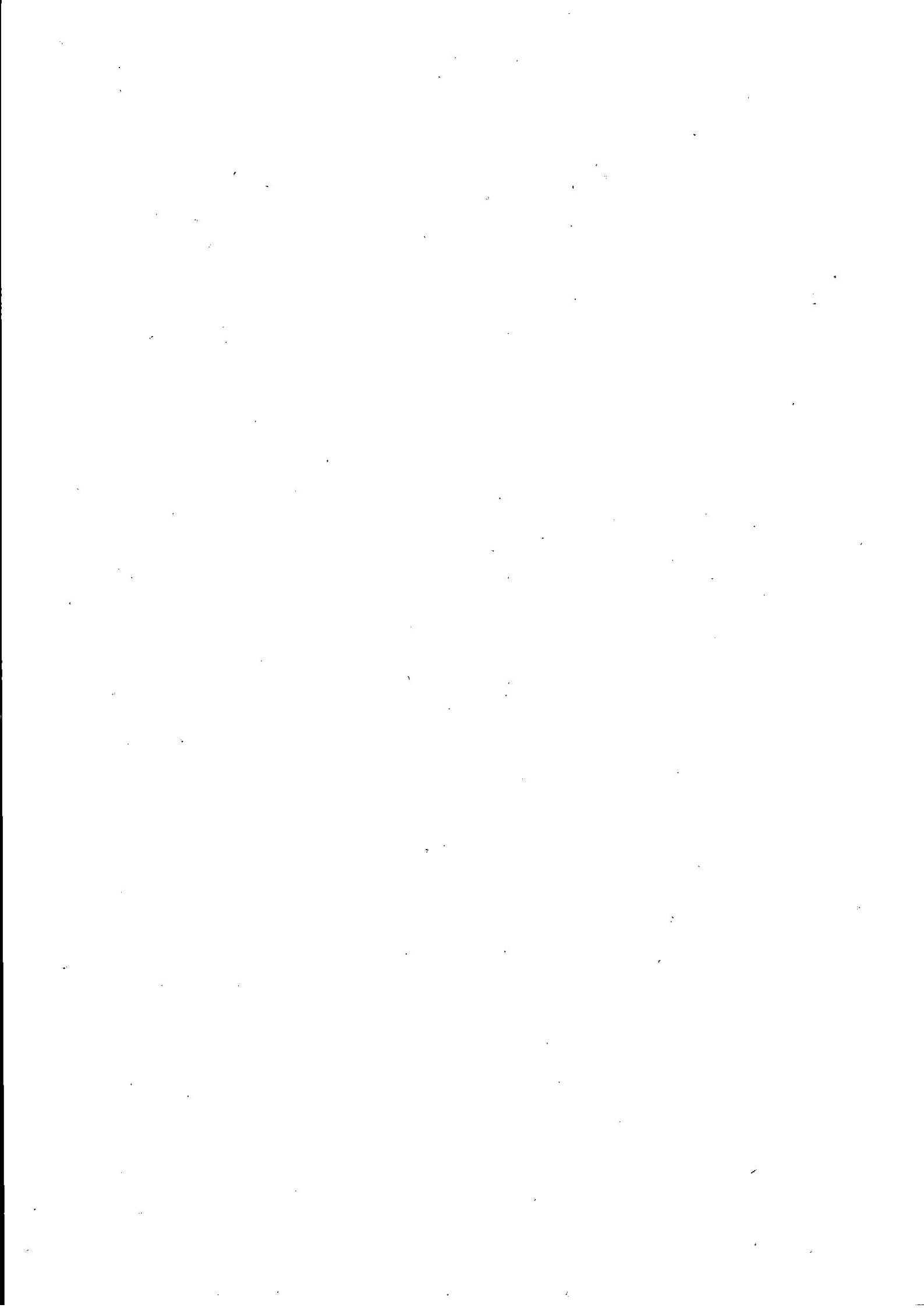

QUADRO E - Oneri e spese

SEZIONE I - SPESE PER LE QUALI SPETTA LA DETRAZIONE D'IMPOSTA DEL 19%, 26%, 30%, 35% o 90%

Spese patologie esenti		SPESE SANITARIE		Numero rata		
E1	SPESE SANITARIE	.00		E6	SPESE SANITARIE RATEIZZATE IN PRECEDENZA	.00
E2	SPESE SANITARIE PER FAMILIARI NON A CARICO AFFETTI DA PATOLOGIE ESENTI			E7	INTERESSI PER MUTUI IPOTECARI ACQUISTO DELL'ABITAZIONE PRINCIPALE	.00
E3	SPESE SANITARIE PER PERSONE CON DISABILITA'			E8	ALTRE SPESE	519.00
E4	SPESE VEICOLI PER PERSONE CON DISABILITA'			E9	ALTRE SPESE	.00
E5	SPESE PER L'ACQUISTO DI CANI GUIDA			E10	ALTRE SPESE	.00
E14	SPESE PER CANONI DI LEASING					

SEZIONE II - SPESE E ONERI PER I QUALI SPETTA LA DEDUZIONE DAL REDDITO COMPLESSIVO

CONTRIBUTI PREVIDENZIALI ED ASSISTENZIALI		ALTRI ONERI DEDUCIBILI			
E21	CONTRIBUTI PREVIDENZIALI ED ASSISTENZIALI	.00	E26	ALTRI ONERI DEDUCIBILI	.00
E22	ASSEGNO AL CONIUGE		E27	DEDUCIBILITA' ORDINARIA	4.200.00
E23	CONTRIBUTI PER ADDETTI AI SERVIZI DOMESTICI E FAMILIARI	.00	E28	LAVORATORI DI PRIMA OCCUPAZIONE	.00
E24	EROGAZIONI LIBERALI A FAVORE DI ISTITUZIONI RELIGIOSE	.00	E29	FONDI IN SQUILIBRIO FINANZIARIO	.00
E25	SPESE MEDICHE E DI ASSISTENZA DI PERSONE CON DISABILITA'	.00	E30	FAMILIARI A CARICO	.00
E32	SPESE PER ACQUISTO O COSTRUZIONE DI ABITAZIONI DATE IN LOCAZIONE				
E33	RESTITUZIONE SOMME AL SOGGETTO EROGATORE				
E36	EROGAZIONI LIBERALI IN FAVORE DELLE ONLUS, OV, APS E ETS	.00			.00

SEZIONE III A - SPESE PER INTERVENTI DI RECUPERO DEL PATRIMONIO EDILIZIO, PER MISURE ANTISISMICHE, BONUS FACCIATE E SUPERBONUS

ANNO	TIPOLOGIA	CODICE FISCALE	Interventi particolari	Acquisto gratuita o donazione	Maggiorazione suma	110%	Numero rata	IMPORTE SPESA	N. ordine immobile
E41								.00	
E42								.00	
E43								.00	

SEZIONE III B - DATI CATASTALI IDENTIFICATIVI DEGLI IMMOBILI E ALTRI DATI PER FRUIRE DELLA DETRAZIONE

N. ord. immobile	Condominio	CODICE COMUNE, T.U. - SEZ. URB./COMUNE CATAST.	FOGLIO	PARTICELLA	SUBALTERNO
E51					
E52					

SEZIONE III C - ALTRE SPESE PER LE QUALI SPETTA LA DETRAZIONE DEL 50% E DEL 110%

CODICE	ANNO	IMPORTE	NUMERO RATA	SPESA ARREDO IMMOBILE		
E56		.00		E57	SPESA ARREDO IMMOBILI RISTRUTTURATI	.00
E59		.00		E59	IVA PER ACQUISTO ABITAZIONE CLASSE ENERGETICA A O B	.00

SEZIONE IV - SPESE PER INTERVENTI DI RISPARMIO ENERGETICO E SUPERBONUS

TIPO INTERVENTO	ANNO	PERIODO 2013	CASI PARTICOLARI	PERIODO 2009	110%	NUMERO RATA	IMPORTE SPESA	MAGGIORAZIONE SISMA
E61							.00	
E62							.00	

SEZIONE V - DETRAZIONE PER GLI INQUILINI CON CONTRATTO DI LOCAZIONE

TIPOLOGIA	GIORNI	PERCENTUALE	CANONE	GIORNI	PERCENTUALE
E71				E72	LAVORATORI DIPENDENTI CHE TRASPERISCONO LA RESIDENZA PER MOTIVI DI LAVORO

SEZIONE VI - ALTRE DETRAZIONI D'IMPOSTA

(Barrare la casella)	CODICE
E81	DETRAZIONE PER SPESE DI MANTENIMENTO DEI CANI GUIDA
E83	ALTRE DETRAZIONI

Copia conforme al provvedimento del 6/02/2023 e successive modificazioni - ZUCCHETTI S.p.a.

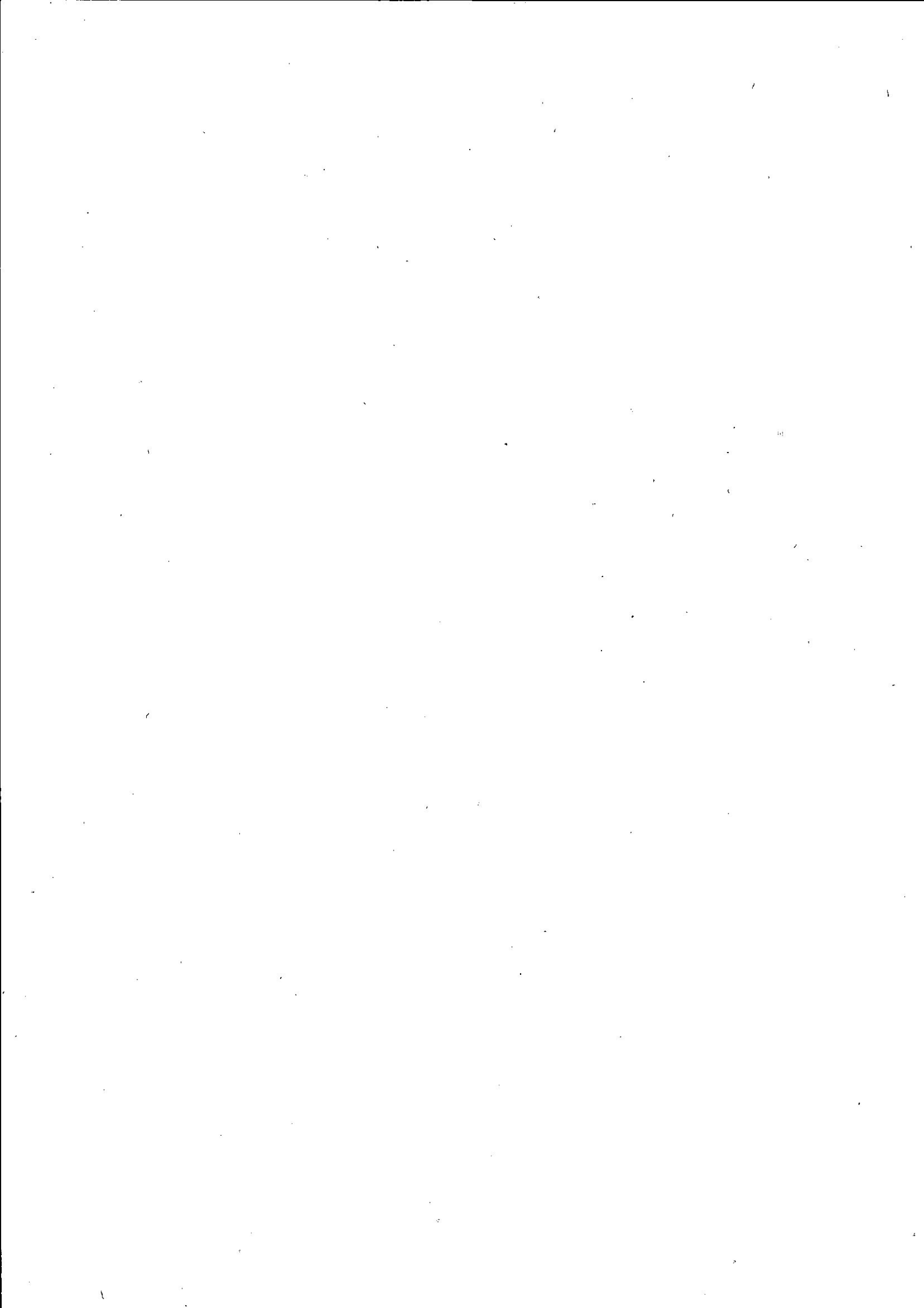

QUADRO F - Acconti, ritenute, eccedenze e altri dati

SEZIONE I - ACCONTI IRPEF, ADDIZIONALE COMUNALE E CEDOLARE SECCA RELATIVI AL 2022 TRATTENUTI E/O VERSATI CON F24

F1	Acconto IRPEF 2022	Prima rata	Seconda o unica rata	Acconto Addizionale Comunale 2022	Importo	Acconto cedolare secca 2022	Prima rata	Seconda o unica rata
		.00	.00	.00	.00	.00	.00	.00

SEZIONE II - ALTRE RITENUTE SUBITE DIVERSE DA QUELLE INDICATE NEI QUADRI C E D

F2	IRPEF	Addizionale Regionale	Addizionale Comunale	Addizionale Regionale IRPEF attività sportive dilettantistiche	Addizionale Comunale IRPEF attività sportive dilettantistiche	IRPEF per lavori socialmente utili	Addizionale Regionale IRPEF per lavori socialmente utili
	.00	.00	.00	.00	.00	.00	.00

SEZIONE III-A - ECCEDENZE RISULTANTI DALLA PRECEDENTE DICHIARAZIONE

F3	IRPEF	di cui compensata in F24	Imposta sostitutiva quadro RT	di cui compensata in F24	Cedolare secca	di cui compensata in F24	Codice Regione	Addizionale Regionale IRPEF	di cui compensata in F24	Codice Comune	Addizionale Comunale IRPEF	di cui compensata in F24	Premio di risultato	di cui compensata in F24
	.00	.00	.00	.00	.00	.00			.00		.00	.00	.00	.00

SEZIONE III-B - ECCEDENZE RISULTANTI DA DICHIARAZIONI INTEGRATIVE A FAVORE PRESENTATE OLTRE L'ANNO SUCCESSIVO

F4	Anno	IRPEF	Imposta sostitutiva quadro RT	Cedolare secca	Codice Regione	Addizionale Regionale all'IRPEF	Codice Comune	Addizionale Comunale all'IRPEF	Imposta sostitutiva sulla produttività
		.00	.00	.00		.00		.00	.00

SEZIONE IV - RITENUTE E ACCONTI SOSPESI PER EVENTI ECCEZIONALI

F5	Eventi eccez.	IRPEF	Addizionale Regionale	Addizionale Comunale	Imposta sostitutiva IRPEF di risultato	Cedolare secca	Imposta sostitutiva RITA
		.00	.00	.00	.00	.00	.00

SEZIONE V - MISURA DEGLI ACCONTI PER L'ANNO 2023 E RATEAZIONE DEL SALDO 2022

F6	Barrare la casella per non effettuare i versamenti di acconto IRPEF	Versamenti di acconto IRPEF in misura inferiore	Barrare la casella per non effettuare i versamenti di acconto addizionale comunale	Versamenti di acconto addizionale comunale in misura inferiore	Numero rate (in caso di dichiarazione congiunta indicare il dato solo nel modello del dichiarante)
		.00		.00	

SEZIONE VI - SOGLIE DI ESENZIONE ADDIZIONALE COMUNALE NON DESUMIBILI DAL MOD. 730

F7	Soglia esenzione saldo 2022	Esenzione totale/altre agevolazioni saldo 2022	Soglia esenzione acconto 2023	Esenzione totale/altre agevolazioni acconto 2023
	.00	.00	.00	.00

SEZIONE VII - LOCAZIONI BREVI

F8	Ritenute
	.00

SEZIONE VIII - DATI DA INDICARE NEL MOD. 730 INTEGRATIVO

F9	Importi rimborsati IRPEF	Addizionale Regionale all'IRPEF	Addizionale Comunale all'IRPEF	Cedolare secca	
	.00	.00	.00	.00	
F10	Crediti utilizzati con il modello F24 per il versamento di altre imposte	Credito IRPEF	Credito Addizionale Regionale	Credito Addizionale Comunale	Credito cedolare secca
		.00	.00	.00	.00

SEZIONE IX - ALTRI DATI

F11	Importi rimborsati dal sostituto	Ulteriore detrazione per figli	Detrazioni canoni locazione	F12	Restituzione bonus fiscale	straordinario	F13	Pignoramento presso terzi	reddito	risultato
	.00	.00	.00		.00	.00		.00	.00	.00

QUADRO G - Crediti d'imposta

SEZIONE I - FABBRICATI

G1	Credito riacquisto prima casa	residuo precedente dichiarazione	credito anno 2022	di cui compensato nel mod. F24	G2	Credito canoni di locazione non percepiti (vedere istruzioni)
	.00	.00	.00	.00		.00

SEZIONE II - REINTEGRO ANTICIPAZIONI FONDI PENSIONE

G3	Anno anticipazione	Reintegro Totale/Parziale	Somma reintegrata	Residuo precedente dichiaraz.	Anno 2022	di cui compensato nel mod. F24
		.00	.00	.00	.00	.00

SEZIONE III - REDDITI PRODOTTI ALL'ESTERO

G4	Codice Stato estero	Anno	Reddito estero	Imposta estera	Reddito complessivo
			.00	.00	.00
			Imposta lorda	Imposta netta	Credito utilizzato nelle precedenti dichiarazioni
			.00	.00	.00

SEZIONE IV - IMMOBILI COLPITI DAL SISMA IN ABRUZZO

G5	Abitazione principale	Codice fiscale	Numero rata	Totale credito	Residuo precedente dichiarazione	
				.00	.00	
G6	Altri immobili	Impresa/Professione	Codice fiscale	Numero rata	Rateazione	Totale credito
						.00

SEZIONE VI - PRIMA CASA UNDER 36

G8	Acquisto prima casa under 36	residuo precedente dichiarazione	credito anno 2022	di cui compensato nel mod. F24	di cui compensato in atto
	.00	.00	.00	.00	.00

SEZIONE VII - EROGAZIONI CULTURA

G9	Spesa 2022	Residuo 2021	Rata credito 2021	Rata credito 2020	G11	Credito spettante	Residuo 2021	di cui utilizzato in F24
	.00	.00	.00	.00		.00	.00	.00

SEZIONE IX - NEGOZIAZIONE E ARBITRATO

G15	Codice	Importo	Residuo 2021	Rata 2020	di cui compensato in F24
		.00	.00	.00	.00

SEZIONE XIII - ALTRI CREDITI

G15	Codice	Importo	Residuo 2021	Rata 2020	di cui compensato in F24
		.00	.00	.00	.00

QUADRO I - Imposte da compensare

I1	Indicare l'importo delle imposte da versare con il Mod. F24 utilizzando in compensazione il credito che risulta dal Mod. 730	oppure	Barrare la casella per utilizzare in compensazione con il Mod. F24 l'intero credito che risulta dal Mod. 730 (che quindi non sarà rimborsato dal sostituto d'imposta)
	.00		

Copia conforme al provvedimento del 6/02/2023 e successive modificazioni - ZUCCHETTI S.p.a.

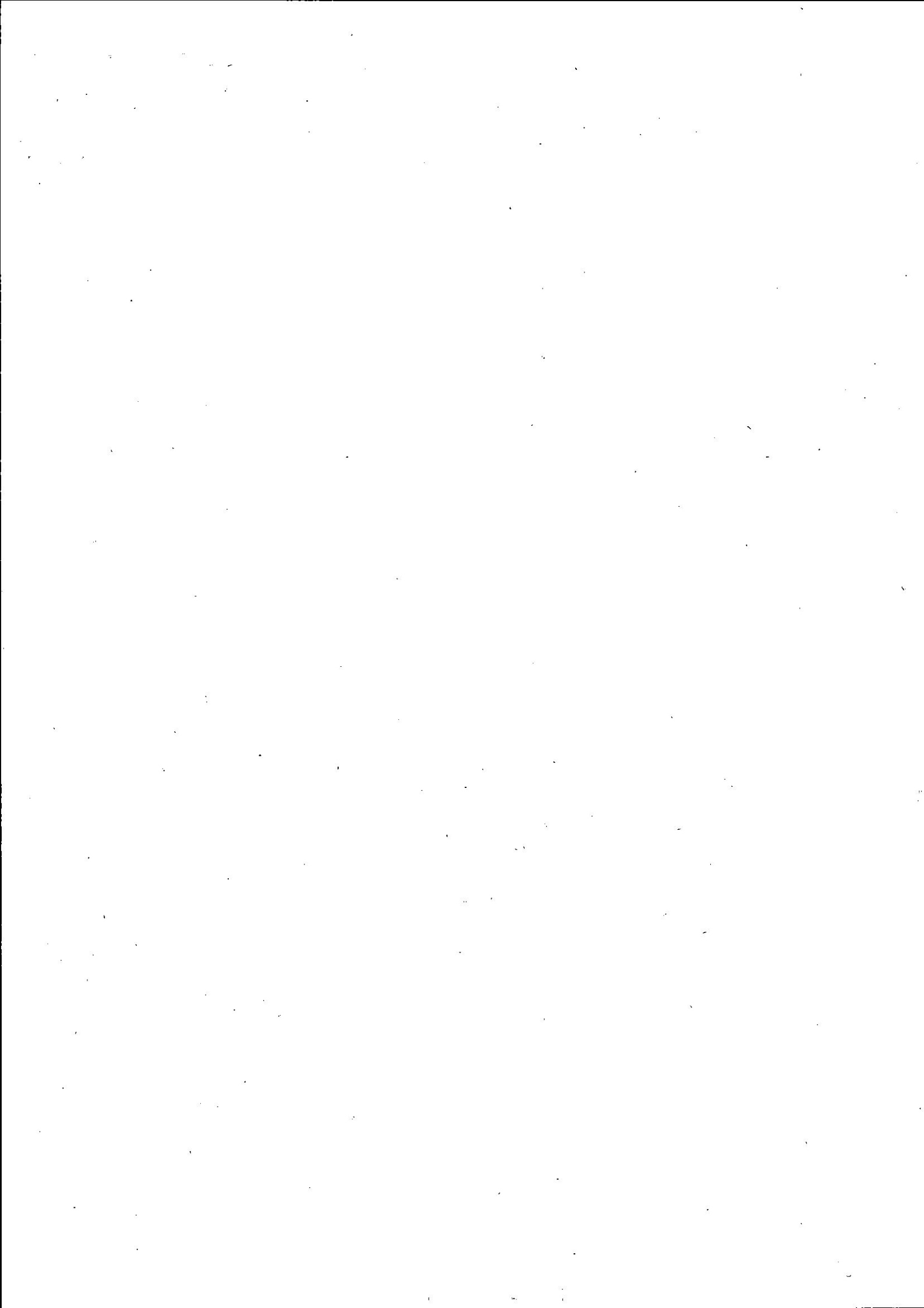



Ufficio: SCANDIANO Pr. Archiv.: 2479
MODELLO 730-3 redditi 2022
 prospetto di liquidazione relativo all'assistenza fiscale prestata



Modello N. 1
 RE-001-0000297173
 12-06-2023

730 rettificativo

730 integrativo



Impegno ad informare il contribuente di eventuali comunicazioni dell'Agenzia delle Entrate relative alla presente dichiarazione

Comunicazione dati rettificati CAF o professionista

Sostituto, CAF o professionista non delegato

SOSTITUTO D'IMPOSTA O C.A.F. O PROFESSIONISTA ABILITATO: **04141160376** COGNOME E NOME O DENOMINAZIONE: **CAAF CGIL EMILIA ROMAGNA SRL** IL SCRIZIONE ALBO DEI CAF: **00006**

RESPONSABILE ASSISTENZA FISCALE: **BONAZZI DOTT. MAURIZIO**

DICHIARANTE: **CORRADO GIOVANNI**

CONIUGE DICHIARANTE:

RIEPILOGO DEI REDDITI		DICHIARANTE	CONIUGE
1	REDDITI DOMINICALI	.00	.00
2	REDDITI AGRARI	.00	.00
3	REDDITI DEI FABBRICATI	.00	.00
4	REDDITI DI LAVORO DIPENDENTE E ASSIMILATI	31.111,00	.00
5	ALTRI REDDITI	.00	.00
6	IMPONIBILE CEDOLARE SECCA	.00	.00
7	Reddito abitazione principale e pertinenze (non soggette a IMU)	.00	.00
CALCOLO DEL REDDITO IMPONIBILE E DELL'IMPOSTA LORDA		DICHIARANTE	CONIUGE
11	REDDITO COMPLESSIVO	31.111,00	.00
12	Deduzione abitazione principale e pertinenze (non soggette a IMU)	.00	.00
13	ONERI DEDUCIBILI	4.200,00	.00
14	REDDITO IMPONIBILE	26.911,00	.00
15	Compensi per attività sportive dilettantistiche con ritenuta a titolo d'imposta	.00	.00
16	IMPOSTA LORDA	6.428,00	.00
CALCOLO DETRAZIONI E CREDITI D'IMPOSTA		DICHIARANTE	CONIUGE
21	Detrazione per coniuga a carico	.00	.00
22	Detrazione per figli a carico	.00	.00
23	Ulteriore detrazione per figli a carico	.00	.00
24	Detrazione per altri familiari a carico	.00	.00
25	Detrazione per redditi di lavoro dipendente	1.705,00	.00
26	Detrazione per redditi di pensione	.00	.00
27	Detrazione per redditi assimilati a quelli di lavoro dipendente e altri redditi	.00	.00
28	Detrazione oneri ed erogazioni liberali	.00	.00
29	Detrazione spese per interventi di recupero del patrimonio edilizio e per misture antisismiche	.00	.00
30	Detrazione spese arredo immobili ristrutturati	.00	.00
31	Detrazioni spese per interventi di risparmio energetico	.00	.00
32	Detrazione spese arredo immobili giovani coppie	.00	.00
33	Detrazione IVA per acquisto abitazione classe energetica A o B	.00	.00
37	Detrazioni inquilini con contratto di locazione	.00	.00
38	Altre detrazioni d'imposta	.00	.00
39	Detrazione per comparto sicurezza e difesa	.00	.00
40	Detrazione per pace contributiva e colonnine di ricarica	.00	.00
41	Credito d'imposta per il riacquisto della prima casa	.00	.00
42	Credito d'imposta per l'incremento dell'occupazione	.00	.00
43	Credito d'imposta reintegro anticipazioni fondi pensione	.00	.00
44	Credito d'imposta per mediazioni	.00	.00
45	Credito d'imposta per negoziazione e arbitrato	.00	.00
46	Credito d'imposta per l'acquisto prima casa under 36	.00	.00
48	TOTALE DETRAZIONI E CREDITI D'IMPOSTA	1.849,00	.00

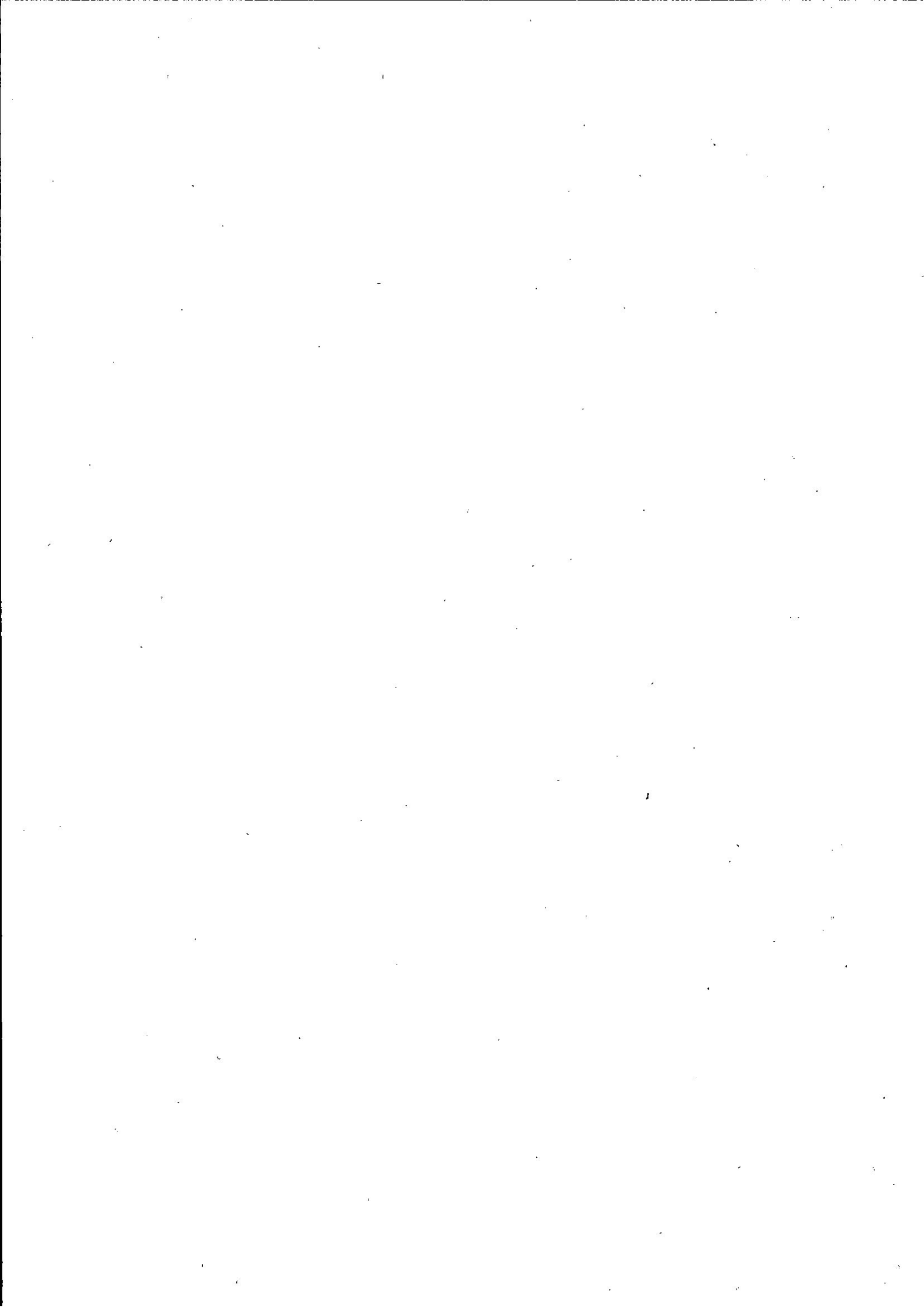

CALCOLO DELL'IMPOSTA NETTA E DEL RIGO DIFFERENZA		DICHIARANTE	CONIUGE
50	IMPOSTA NETTA	4.579,00	,00
51	Credito d'imposta per altri immobili - Sisma Abruzzo	,00	,00
52	Credito d'imposta per l'abitazione principale - Sisma Abruzzo	,00	,00
53	Credito d'imposta per imposte pagate all'estero	,00	,00
54	Credito d'imposta per erogazioni cultura	,00	,00
55	Credito d'imposta per erogazioni scuola	,00	,00
56	Credito d'imposta per videosorveglianza	,00	,00
57	Altri crediti d'imposta	,00	,00
58	Crediti residui per detrazioni incapienti	,00	,00
59	RITENUTE	5.989,00	,00
60	DIFFERENZA	-1.410,00	,00

ECCEDENZA, ACCONTI E ALTRE RETTIFICHE		DICHIARANTE	CONIUGE
61	ECCEDENZA DELL'IRPEF RISULTANTE DALLE PRECEDENTI DICHIARAZIONI	,00	,00
62	ACCONTI VERSATI	,00	,00
63	Restituzione bonus fiscale e straordinario	,00	,00
64	Detrazioni e crediti già rimborsati dal sostituto o già fruiti	,00	,00
68	Trattamento integrativo spettante	,00	,00
69	Trattamento integrativo riconosciuto in dichiarazione	,00	,00
70	Restituzione trattamento integrativo non spettante	,00	,00

CALCOLO DELLE ADDIZIONALI REGIONALE E COMUNALE ALL'IRPEF		DICHIARANTE	CONIUGE
71	REDDITO IMPONIBILE	26.911,00	,00
72	ADDIZIONALE REGIONALE ALL'IRPEF DOVUTA	429,00	,00
73	ADDIZIONALE REGIONALE ALL'IRPEF RISULTANTE DALLA CERTIFICAZIONE	510,00	,00
74	ECCEDENZA ADDIZIONALE REGIONALE ALL'IRPEF PRECEDENTE DICHIARAZIONE	,00	,00
75	ADDIZIONALE COMUNALE ALL'IRPEF DOVUTA	191,00	,00
76	ADDIZIONALE COMUNALE ALL'IRPEF RISULTANTE DALLA CERTIFICAZIONE E/O VERSATA	219,00	,00
77	ECCEDENZA ADDIZIONALE COMUNALE ALL'IRPEF PRECEDENTE DICHIARAZIONE	,00	,00
78	ACCONTO ADDIZIONALE COMUNALE ALL'IRPEF 2023	57,00	,00
79	ACCONTO ADDIZIONALE COMUNALE ALL'IRPEF 2023 RISULTANTE DALLA CERTIFICAZIONE	66,00	,00

CEDOLARE SECCA LOCAZIONI		DICHIARANTE	CONIUGE
80	CEDOLARE SECCA DOVUTA	,00	,00
81	DIFFERENZA	,00	,00
82	ECCEDENZA CEDOLARE SECCA RISULTANTE DALLA PRECEDENTE DICHIARAZIONE	,00	,00
83	ACCONTI CEDOLARE SECCA VERSATI PER IL 2022	,00	,00

LIQUIDAZIONE DELLE IMPOSTE DEL DICHIARANTE		Codice Regione/ Comune	CREDITI				DEBITI	
			Importi non rimborsabili	Credito	di cui da utilizzare in compensazione con F24	di cui da rimborsare	Importi da non versare	Importi da trattenerne/versare
91	IRPEF		,00	1.410,00	,00	1.410,00	,00	,00
92	ADDIZIONALE REGIONALE IRPEF	86	,00	81,00	,00	81,00	,00	,00
93	ADDIZIONALE COMUNALE IRPEF	B893	,00	28,00	,00	28,00	,00	,00
94	PRIMA RATA ACCONTO IRPEF 2023							,00
95	SECONDA O UNICA RATA ACCONTO IRPEF 2023							,00
96	ACCONTO 20% REDDITI TASSAZIONE SEPARATA						,00	,00
97	ACCONTO ADDIZIONALE COMUNALE 2023							,00
98	IMPOSTA SOSTITUTIVA PREMI DI RISULTATO E WELFARE AZIENDALE						,00	,00
99	CEDOLARE SECCA LOCAZIONI		,00	,00	,00	,00	,00	,00
100	PRIMA RATA ACCONTO CEDOLARE SECCA 2023							,00
101	SECONDA O UNICA RATA ACCONTO CEDOLARE SECCA 2023							,00

LIQUIDAZIONE DELLE IMPOSTE DEL CONIUGE		Codice Regione/ Comune	CREDITI				DEBITI	
			Importi non rimborsabili	Credito	di cui da utilizzare in compensazione con F24	di cui da rimborsare	Importi da non versare	Importi da trattenerne/versare
111	IRPEF		,00	,00	,00	,00	,00	,00
112	ADDIZIONALE REGIONALE IRPEF		,00	,00	,00	,00	,00	,00
113	ADDIZIONALE COMUNALE IRPEF		,00	,00	,00	,00	,00	,00
114	PRIMA RATA ACCONTO IRPEF 2023							,00
115	SECONDA O UNICA RATA ACCONTO IRPEF 2023							,00
116	ACCONTO 20% REDDITI TASSAZIONE SEPARATA						,00	,00
117	ACCONTO ADDIZIONALE COMUNALE 2023							,00
118	IMPOSTA SOSTITUTIVA PREMI DI RISULTATO E WELFARE AZIENDALE						,00	,00
119	CEDOLARE SECCA LOCAZIONI		,00	,00	,00	,00	,00	,00
120	PRIMA RATA ACCONTO CEDOLARE SECCA 2023							,00
121	SECONDA O UNICA RATA ACCONTO CEDOLARE SECCA 2023							,00

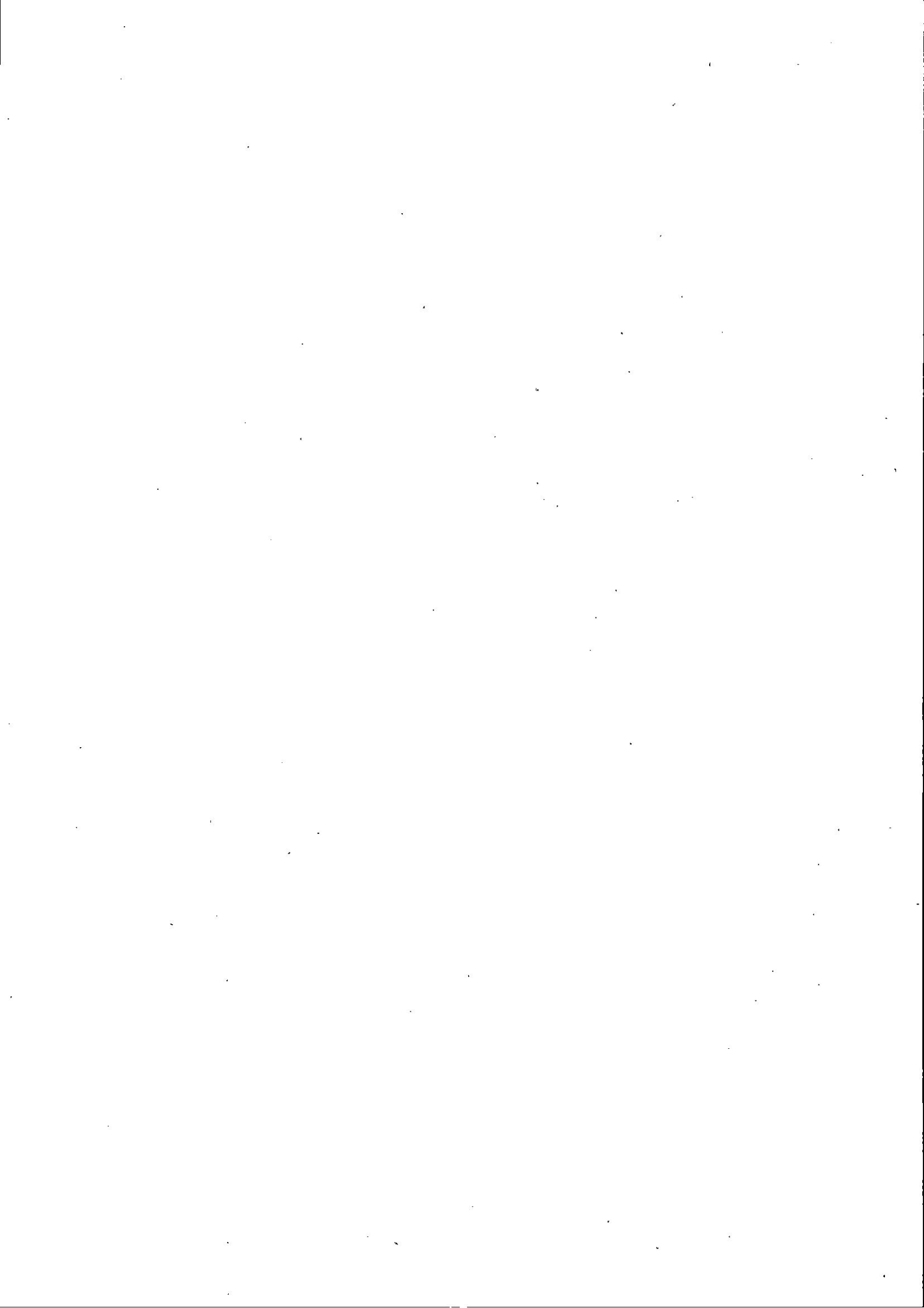

ALTRI DATI		DICHIARANTE		CONIUGE					
130	Residuo credito d'imposta per erogazione cultura (rigo G9)			,00	,00				
131	Residuo credito d'imposta per il riacquisto della prima casa da utilizzare in compensazione (rigo G1)			,00	,00				
133	Residuo credito d'imposta per l'abitazione principale - Sisma Abruzzo (rigo G5)			,00	,00				
134	Residuo credito d'imposta reintegro anticipazioni fondi pensione (rigo G3)			,00	,00				
136	Totale spese sanitarie rateizzate nella presente dichiarazione (righe E1, E2 e E3)			,00	,00				
137	Reddito di riferimento per agevolazioni fiscali (con imposte cedolare secca locazioni)		31.111,00		,00				
138	ACCONTO IRPEF 2023 CASI PARTICOLARI	Reddito complessivo		,00	,00				
139		Importo su cui calcolare l'acconto		,00	,00				
141	ACCONTI 2023 COMPENSATI	Prima rata acconto IRPEF		,00	,00				
142	INTERAMENTE NEL MOD. 730/2023	Acconto addizionale comunale		,00	,00				
143		Prima rata acconto cedolare secca		,00	,00				
145	Crediti per imposte pagate all'estero	DICHIARANTE	1	2	3	4	5	6	Credito utilizzato
146		CONIUGE DICHIARANTE							
147	Redditi fondiari non imponibili								,00
148	Reddito abitazione principale e pertinenze (soggetto a IMU)								,00
149	Residuo deduzione somme restituite (rigo E33)								,00
151	Residuo credito d'imposta per negoziazione e arbitrato (rigo G11)								,00
153	Residuo erogazioni liberali ONLUS, OV, e APS (rigo E36)	DICHIARANTE	2019	2020	2021	2022			
155		CONIUGE DICHIARANTE	2019	2020	2021	2022			
156	Residuo credito d'imposta per acquisto prima casa under 36 (rigo G8)								,00
157	Residui crediti d'imposta (rigo G15)	Per erogazioni sportive (codice 3)	1						,00
		Per bonifica ambientale (codice 4)	3						,00
		Per l'incremento dell'occupazione da utilizzare in compensazione (codice 6)	5						,00
		Per erogazioni scuola (codice 7)	7						,00
		Per videosorveglianza (codice 8)	9						,00
		Per sanificazione e acquisto dispositivi di protezione (codice 9)	11						,00
		Per depuratori acqua e riduzione consumo contenitori di plastica (codice 10)	13						,00
		Social bonus (codice 11)	15						,00
		Spese per attività fisica adattata (codice 12)	17						,00
		Spese per accumulo energia da fonti rinnovabili (codice 13)	19						,00
		Per erogazioni a favore di ITS Academy (codice 14)	21						,00
Per erogazioni a favore ITS Academy in zone con alta disoccupazione (codice 15)	23						,00		
Per mediazione (codice 1)	25						,00		
158	Credito d'imposta Social bonus (rigo G15, codice 11)	DICHIARANTE			Rata 2022	1		,00	
159		CONIUGE DICHIARANTE			Rata 2022	3		,00	
159	Credito d'imposta per bonifica ambientale (rigo G15, codice 4)	DICHIARANTE			Rata 2022	1		,00	
160		CONIUGE DICHIARANTE			Rata 2022	3		,00	
160	Credito d'imposta per erogazione cultura (rigo G9)	DICHIARANTE	Rata 2021	1	,00	Rata 2022	2	,00	
		CONIUGE DICHIARANTE	Rata 2021	3	,00	Rata 2022	4	,00	

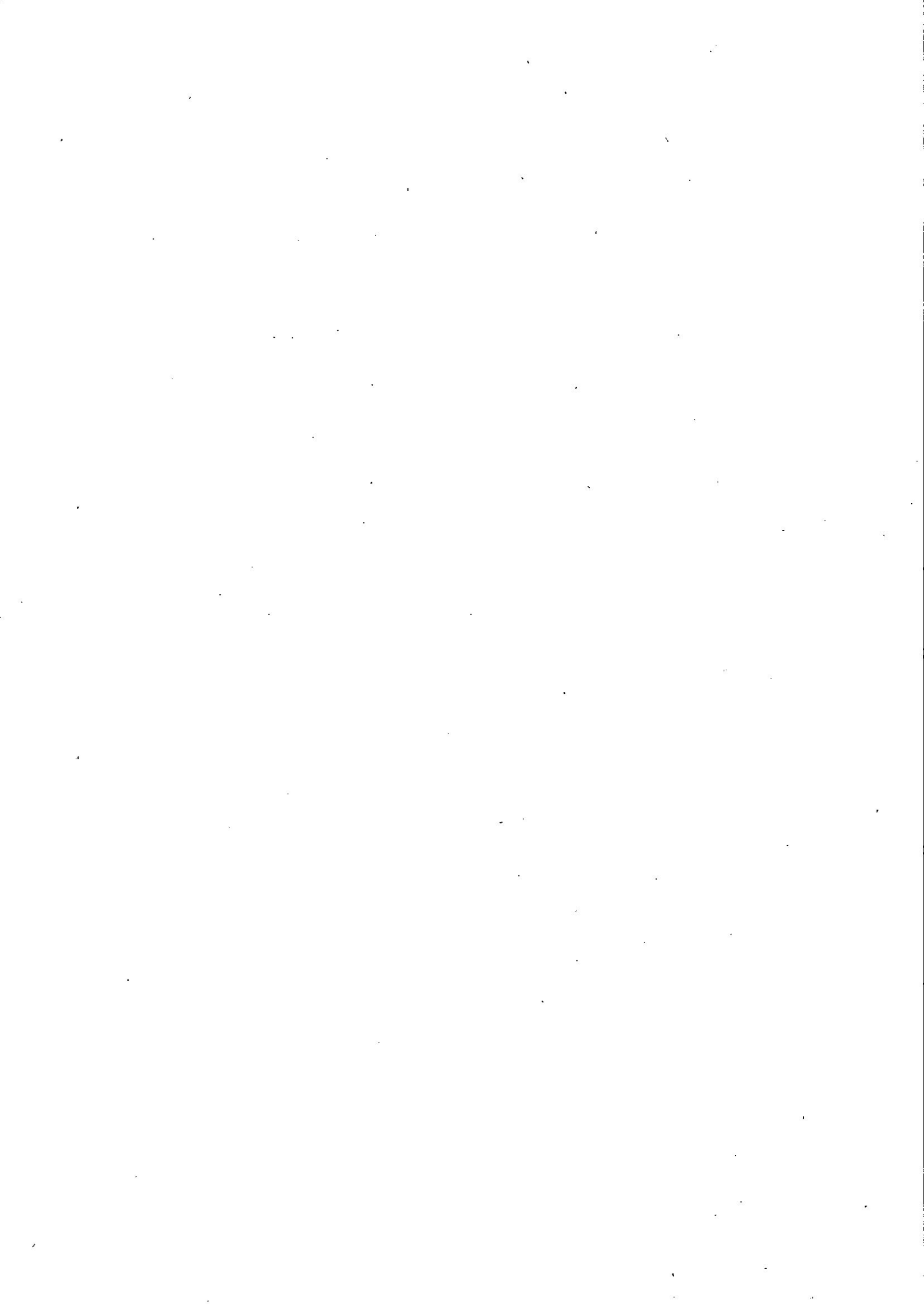

RISULTATO DELLA LIQUIDAZIONE

MOD. 730 ORDINARIO - IMPORTI DA TRATTENERE O DA RIMBORSARE				
	RICHIESTA DI RATEIZZAZIONE DEI VERSAMENTI DI SALDO E DEGLI EVENTUALI ACCONTI IN	RATE	SALDO E PRIMO ACCONTO	SECONDO O UNICO ACCONTO
161	IMPORTO CHE SARA' TRATTENUTO DAL DATORE DI LAVORO O DALL'ENTE PENSIONISTICO IN BUSTA PAGA Saldo e primo acconto nel mese di luglio (agosto/settembre per i pensionati). Secondo o unico acconto nel mese di novembre Nel caso di richiesta di rateizzazione il saldo ed il primo acconto saranno ripartiti in base al numero di rate richiesto		.00	.00
162	IMPORTO DA VERSARE CON IL MOD. F24 (dipendenti senza sostituto). Saldo e primo acconto nel mese di giugno. Secondo o unico acconto nel mese di novembre. Per il dettaglio delle imposte da versare vedere i righi da 231 a 245		.00	.00
				CREDITO
163	IMPORTO CHE SARA' RIMBORSATO DAL DATORE DI LAVORO O DALL'ENTE PENSIONISTICO IN BUSTA PAGA. Nel mese di luglio (agosto/settembre per i pensionati)			1.519.00
164	IMPORTO CHE SARA' RIMBORSATO DALL'AGENZIA DELLE ENTRATE (dipendenti senza sostituto)			.00

MOD. 730 INTEGRATIVO - IMPORTI DA RIMBORSARE					
	CODICE REGIONE/COMUNE	RIMBORSO DICHIARANTE	CODICE REGIONE/COMUNE	RIMBORSO CONIUGE	TOTALE
171	IRPEF	.00		.00	.00
172	ADDIZIONALE REGIONALE IRPEF	.00		.00	.00
173	ADDIZIONALE COMUNALE IRPEF	.00		.00	.00
174	ACCONTO 20% REDDITI TASSAZIONE SEPARATA	.00		.00	.00
175	IMPOSTA SOSTITUTIVA PREMI DI RISULTATO	.00		.00	.00
176	CEDOLARE SECCA LOCAZIONI	.00		.00	.00
178	IMPORTO CHE SARA' RIMBORSATO DAL DATORE DI LAVORO O DALL'ENTE PENSIONISTICO IN BUSTA PAGA				.00
179	IMPORTO CHE SARA' RIMBORSATO DALL'AGENZIA DELLE ENTRATE (dipendenti senza sostituto)				.00

DATI PER LA COMPILAZIONE DEL MODELLO F24

CREDITI DA UTILIZZARE IN COMPENSAZIONE MOD. F24		CODICE TRIBUTO	ANNO DI RIFERIMENTO	CODICE REGIONE/COMUNE	CREDITO (DA QUADRO)	DIPENDENTI SENZA SOSTITUTO (redditi non superanti a 12 euro)
DICH. AFFIANTE	191	IRPEF	4001	2022	.00	.00
	192	ADDIZIONALE REGIONALE IRPEF	3801	2022	.00	.00
	193	ADDIZIONALE COMUNALE IRPEF	3844	2022	.00	.00
	194	CEDOLARE SECCA LOCAZIONI	1842	2022	.00	.00
	195	SOLO MOD. 730 ACCONTO 20% TASSAZIONE SEPARATA	4200	2022		.00
	196	INTEGRATIVO IMPOSTA SOSTITUTIVA PREMI DI RISULTATO	1816	2022		.00
	198	TOTALE			.00	.00

CREDITI DA UTILIZZARE IN COMPENSAZIONE MOD. F24		CODICE TRIBUTO	ANNO DI RIFERIMENTO	CODICE REGIONE/COMUNE	CREDITO (DA QUADRO)	DIPENDENTI SENZA SOSTITUTO (redditi non superanti a 12 euro)
CONIUGE	211	IRPEF	4001	2022	.00	.00
	212	ADDIZIONALE REGIONALE IRPEF	3801	2022	.00	.00
	213	ADDIZIONALE COMUNALE IRPEF	3844	2022	.00	.00
	214	CEDOLARE SECCA LOCAZIONI	1842	2022	.00	.00
	215	SOLO MOD. 730 ACCONTO 20% TASSAZIONE SEPARATA	4200	2022		.00
	216	INTEGRATIVO IMPOSTA SOSTITUTIVA PREMI DI RISULTATO	1816	2022		.00
	218	TOTALE			.00	.00

IMPORTI DA VERSARE MOD. F24 (730 DIPENDENTI SENZA SOSTITUTO)					
	IMPORTI DA VERSARE - GIUGNO	CODICE TRIBUTO	ANNO DI RIFERIMENTO	CODICE REGIONE/COMUNE	IMPORTO DA VERSARE
231	IRPEF	4001	2022		.00
232	ADDIZIONALE REGIONALE IRPEF	3801	2022		.00
233	ADDIZIONALE COMUNALE IRPEF	3844	2022		.00
234	PRIMA RATA ACCONTO IRPEF 2023	4033	2023		.00
235	ACCONTO 20% TASSAZIONE SEPARATA	4200	2022		.00
236	ACCONTO ADDIZIONALE COMUNALE 2023	3843	2023		.00
237	IMPOSTA SOSTITUTIVA PREMI DI RISULTATO	1816	2022		.00
238	CEDOLARE SECCA LOCAZIONI	1842	2022		.00
239	PRIMA RATA ACCONTO CEDOLARE SECCA 2023	1840	2023		.00
241	Imposti relativi al coniuge con domicilio diverso dal dichiarante	ADDIZIONALE REGIONALE IRPEF	3801	2022	.00
242		ADDIZIONALE COMUNALE IRPEF	3844	2022	.00
243		ACCONTO ADDIZIONALE COMUNALE 2023	3843	2023	.00
IMPORTI DA VERSARE - NOVEMBRE					
244	SECONDA O UNICA RATA ACCONTO IRPEF 2023	4034	2023		.00
245	SECONDA O UNICA RATA ACCONTO CEDOLARE SECCA 2023	1841	2023		.00

MESSAGGI

SEGUE FOGLIO MESSAGGI >>>

Copia conforme al provvedimento del 6/02/2023 e successive modificazioni - ZUCCHETTI S.p.A.

